

0- Fachadas com alvenaria pronta, raspar tinta, limpeza lava jato, massa niveladora, selador e pintura com tinta emborrachada

8- Trocar todas as janelas dos galpões

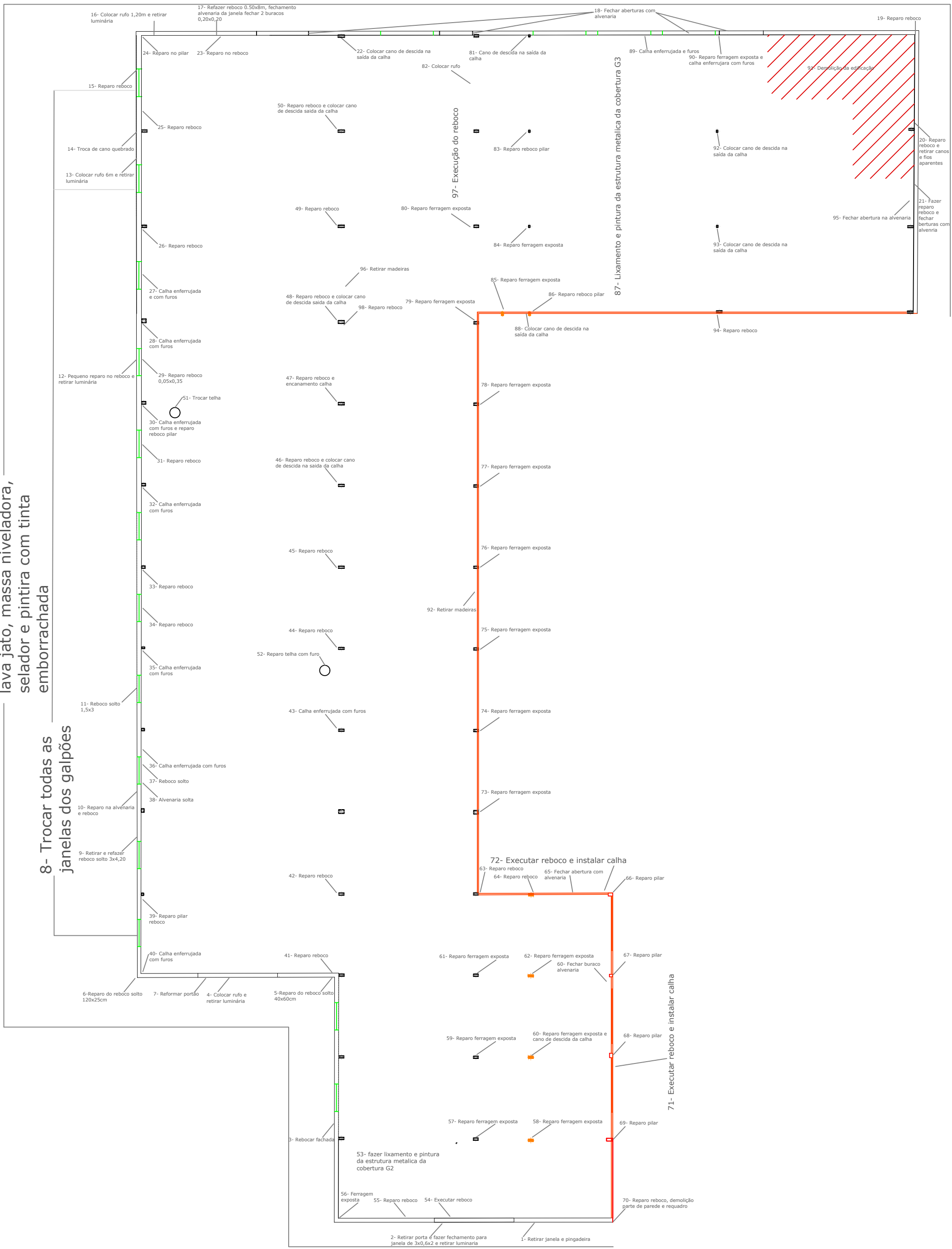

142- Massa niveladora e pintura em toda a fachada
143- Reparo reboco

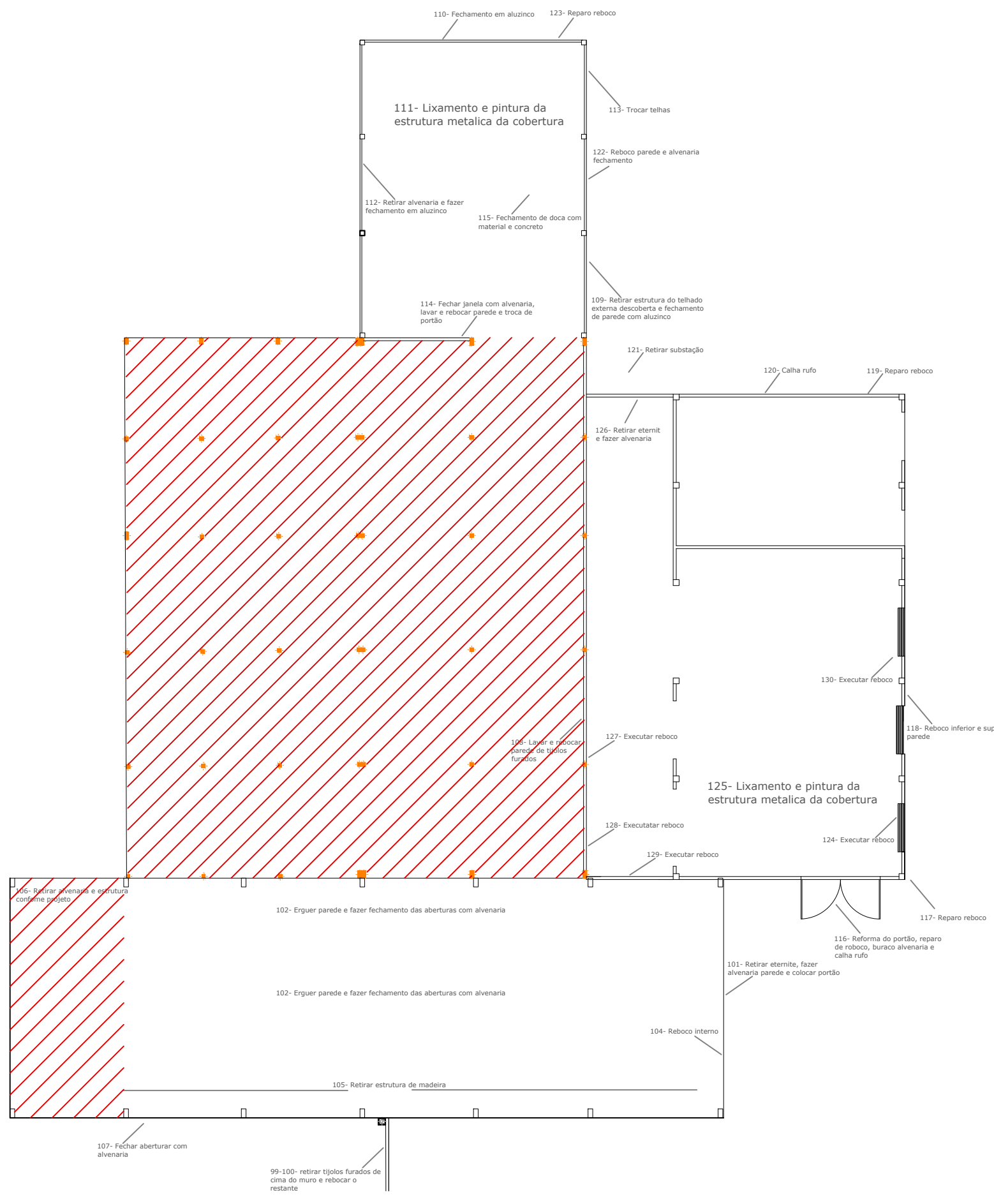
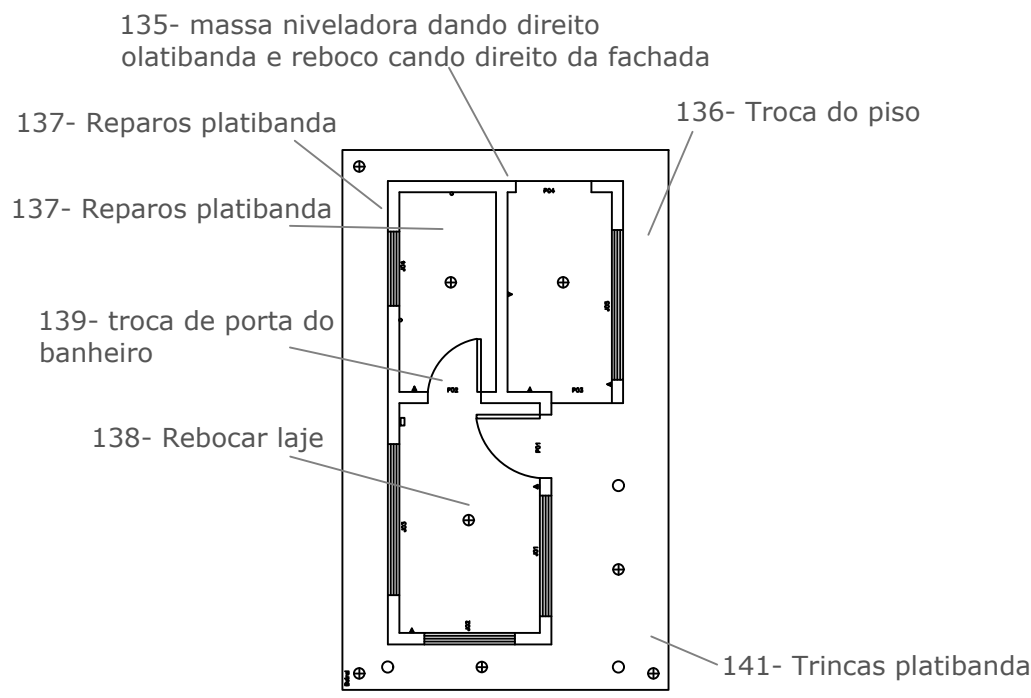
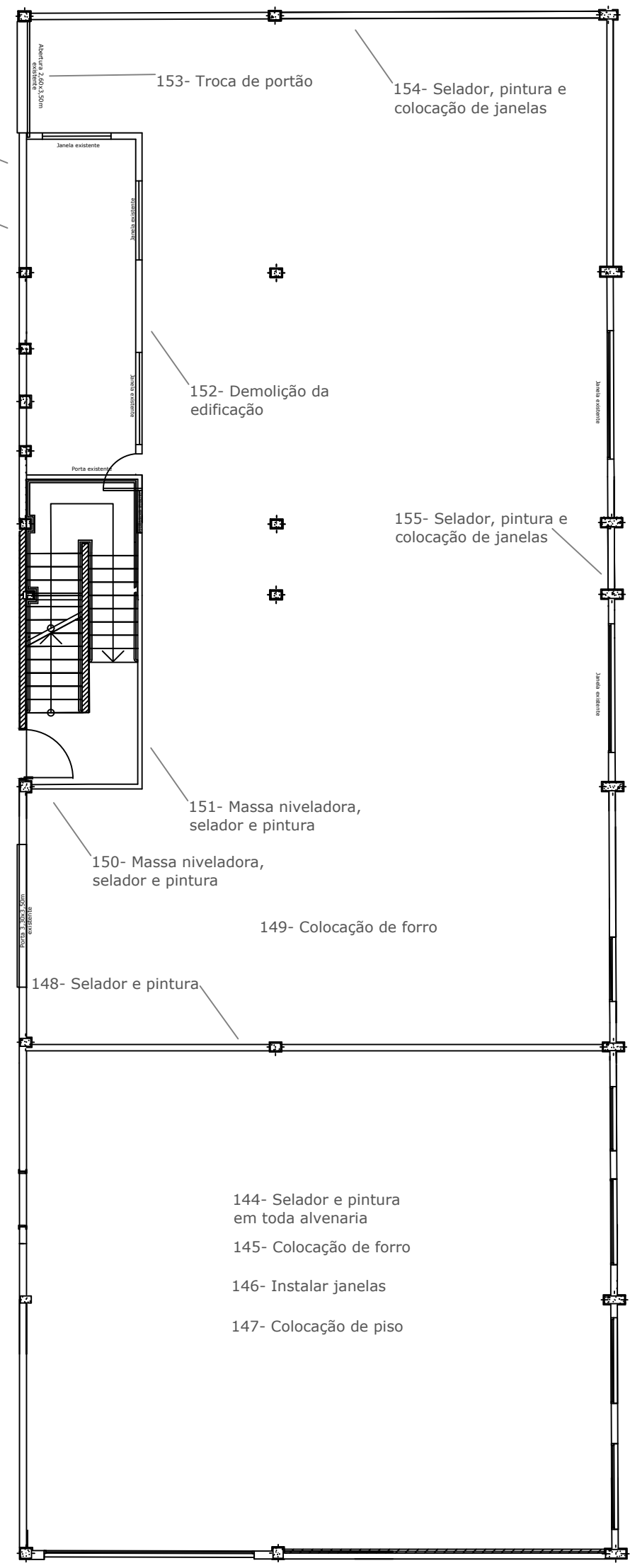

SAMAE

JARAGUÁ DO SUL

SERVIÇO AUTÔNOMO MUNICIPAL DE

ÁGUA E ESGOTO

PADRÃO:

ALMOXARIFADO CENTRAL

DESCRIÇÃO:

LEVANTAMENTO DAS PATOLOGIAS EXISTENTES E CORREÇÕES NECESSÁRIAS

RESPONSÁVEIS TÉCNICOS:

TUHÁ DO EVANGELHO

REVISÃO

01

DESENHISTA

DESCRIÇÃO / ALTERAÇÕES

AUTOR

André J. Fernandes

DATA

20/04/2023

PRANCHIA:

ÚNICA

REVISÃO:

01

OBS:

Divergência entre cota e escala prevalece a cota.



0- Fachadas com alvenaria pronta, raspar tinta, limpeza lava jato, massa niveladora, selador e pintura



1- Retiar janela e pingadeira



2- Retirar porta e fazer fechamento para janela de 3x0,6x2 e retirar luminária



4- Executar reboco na fachada



3- Colocar rufo e retirar luminária



5-Reparo do reboco solto 40x60cm



6-Reparo do reboco solto 120x25cm



7- Reformar portão



8- Trocar todas as janelas dos galpões



9- Retirar e refazer reboco solto 3x4,20



10- Reparo na alvenaria e reboco



11- Reboco solto 1,5x3



12- Pequeno reparo no reboco e retirar luminária



13- Colocar rufo 6m e retirar luminária



14- Troca de cano quebrado



15- Reparo no reboco



16- Colocar rufo 1,20m e retirar luminária



17- Refazer reboco 0.50x8m, fechamento alvenaria da janela fechar 2 buracos 0,20x0,20



18- Fechar aberturas com alvenaria



19- Reparo reboco



20- Reparo reboco e retirar canos e fios aparentes



21- Fazer reparo reboco e fechar aberturas com alvenaria



22- Colocar cano de descida na saída da calha



23- Reparo no reboco



24- Reparo no pilar



25- Reparo reboco



26- Reparo no reboco



27- Calha enferrujada com furos



28- Calha enferrujada com furos

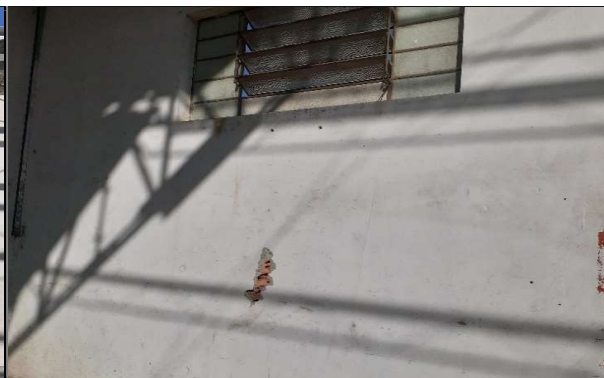

29- Reparo reboco 0,05x0,35



30- Calha enferrujada com furos e reparo reboco pilar



31- Reparo reboco



32- Calha enferrujada com furos



33- Reparo reboco



34- Reparo reboco



35- Calha enferrujada com furos



36- Calha enferrujada com furos



37- Reboco solto



38- Alvenaria solta



39- Reparo pilar reboco



40- Calha enferrujada com furos



41- Reparo reboco



42- Reparo reboco



43- Calha enferrujada com furos



44- Reparo reboco



45- Reparo reboco



46- Reparo reboco e colocar cano de descida na saída da calha



47- Reparo reboco e encanamento calha



48- Reparo reboco e colocar cano de descida saída da calha



49- Reparo reboco



50- Reparo reboco e colocar cano de descida saída da calha



51- Trocar telha



52- Reparo telha com furo



53- fazer lixamento e pintura da estrutura metalica da cobertura



54- Executar reboco



55- Reparo reboco



56- Ferragem exposta



57- Reparo ferragem exposta



58- Reparo ferragem exposta



59- Reparo ferragem exposta



60- Reparo ferragem exposta e cano de descida da calha



61- Reparo ferragem exposta



62- Reparo ferragem exposta



63- Reparo reboco



64- Reparo reboco



65- Fechar abertura com alvenaria



66- Reparo pilar



67- Reparo pilar



68- Reparo pilar



69- Reparo pilar



70- Reparo reboco, demolição parte de parede e requadro



71- Executar reboco e instalar calha



72- Executar reboco e instalar calha



73- Reparo ferragem exposta



74- Reparo ferragem exposta



75- Reparo ferragem exposta



76- Reparo ferragem exposta



77- Reparo ferragem exposta



78- Reparo ferragem exposta



79- Reparo ferragem exposta



80- Reparo ferragem exposta



81- Cano de descida na saída da calha



82- Execução do reboco e colocar rufo

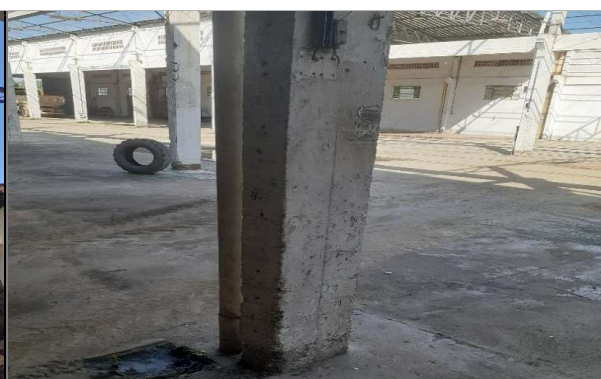

83- Reparo reboco pilar



84- Reparo ferragem exposta



85- Reparo ferragem exposta



86- Reparo reboco pilar



87- Lixamento e pintura da estrutura metálica da cobertura G7



88- Colocar cano de descida na saída da calha



89- Calha enferrujada e furos



90- Reparo ferragem exposta e calha enferrujada com furos



91- Demolição da edificação

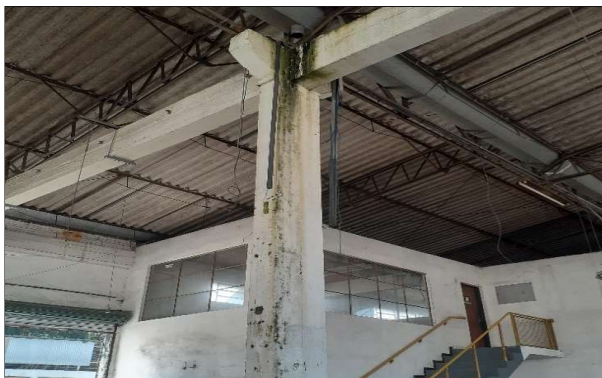

92- Colocar cano de descida na saída da calha



93- Colocar cano de descida na saída da calha



94- Reparo reboco



95- Fechar abertura na alvenaria



97- Executar reboco



98- Reparo reboco



96- Retirar madeiras



99- retirar tijolos furados de cima do muro e rebocar o restante



100 - Retirar tijolos furados de cima do muro e rebocar o restante



101- Retirar eternite, fazer alvenaria parede e colocar portão



102- Erguer parede e fazer fechamento das aberturas com alvenaria



103- Lixamento e pintura a estrutura metálica da cobertura



104- Reboco interno



105- Retirar estrutura de madeira



106- Retirar alvenaria e estrutura conforme projeto



107- Fechar aberturas com alvenaria



108- Lavar e rebocar parede de tijolos furados



109- Retirar estrutura do telhado externa descoberta e fechamento de parede com aluzinco



110- Fechamento em aluzinco



111- Lixamento e pintura da estrutura metalica da cobertura



112- Retirar alvenaria e fazer fechamento em aluzinco



113- Trocar telhas danificadas



114- Fechar janela com alvenaria, lavar e rebocar parede e troca de portão



115- Fechamento de doca com material e concreto



116- Reforma do portão, reparo de reboco, buraco alvenaria e calha rufo



117- Reparo reboco



118- Reboco inferior e superior da parede



119- Reparo reboco



120- Calha rufo



121- Retirar subestação



122- Reboco parede e alvenaria fechamento



123- Reparo reboco



124- Executar reboco



125- Lixamento e pintura da estrutura metalica da cobertura



126- Retirar fechamento



127- Executar reboco



128- Executatar reboco



129- Executar reboco



130- Executar reboco



131- Piso do galpão 4



132- Galpão 4 a ser demolido



133- Piso do galpão 4



134- Galpão 4 a ser demolido



135 - Massa niveladora lado direito platibanda e reboco canto direito da fachada



136- Troca do piso



137- Reparos platibanda



138- Reforma do banheiro

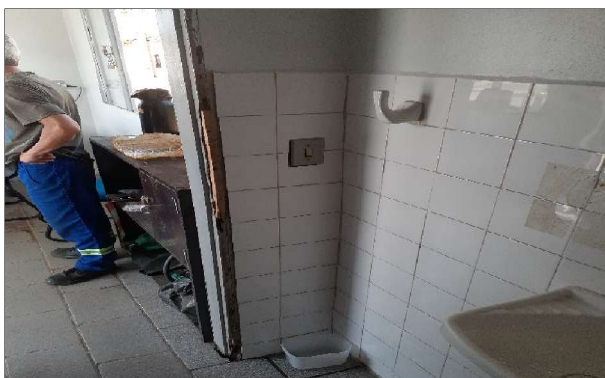

139- troca de porta do banheiro



140- Rebocar laje



141- Trincas platibanda



142- Massa niveladora e pintura emborracada



143- Reparo reboco



144- Selador e pintura



145- Colocação de forro



146- Instalar esquadrias



147- Colocação de piso



148- Selador e pintura



149- Colocação de ferro



150- Massa niveladora, selador e pintura



151- Massa niveladora, selador e pintura



152- Demolição da edificação



Troca de portão



154- Selador, pintura e colocação de janelas



155- Selador, pintura e colocação de janelas



156- Colocação de piso